

MILIEUX NATURELS REMARQUABLES ET MESURES DE PROTECTION

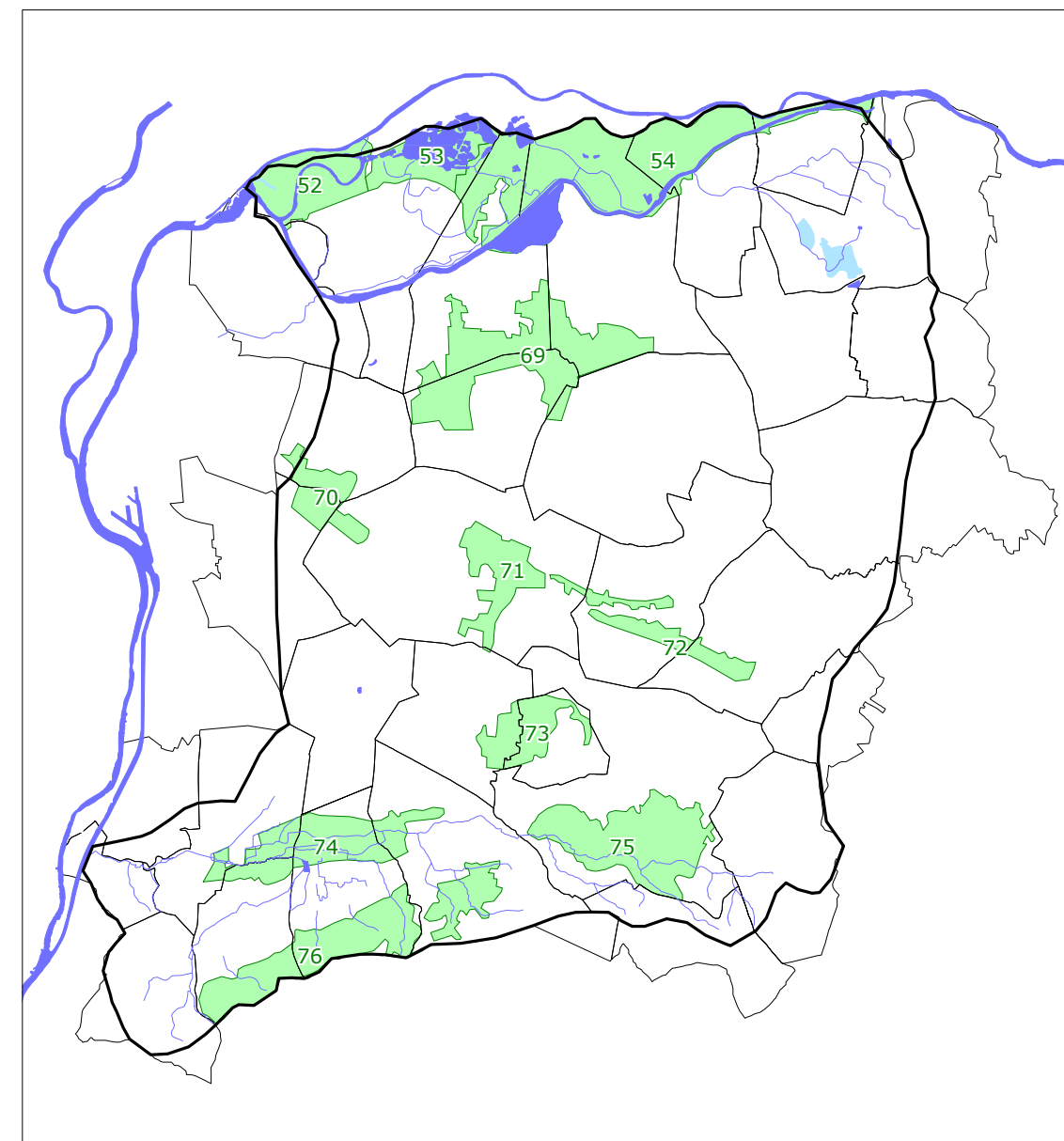
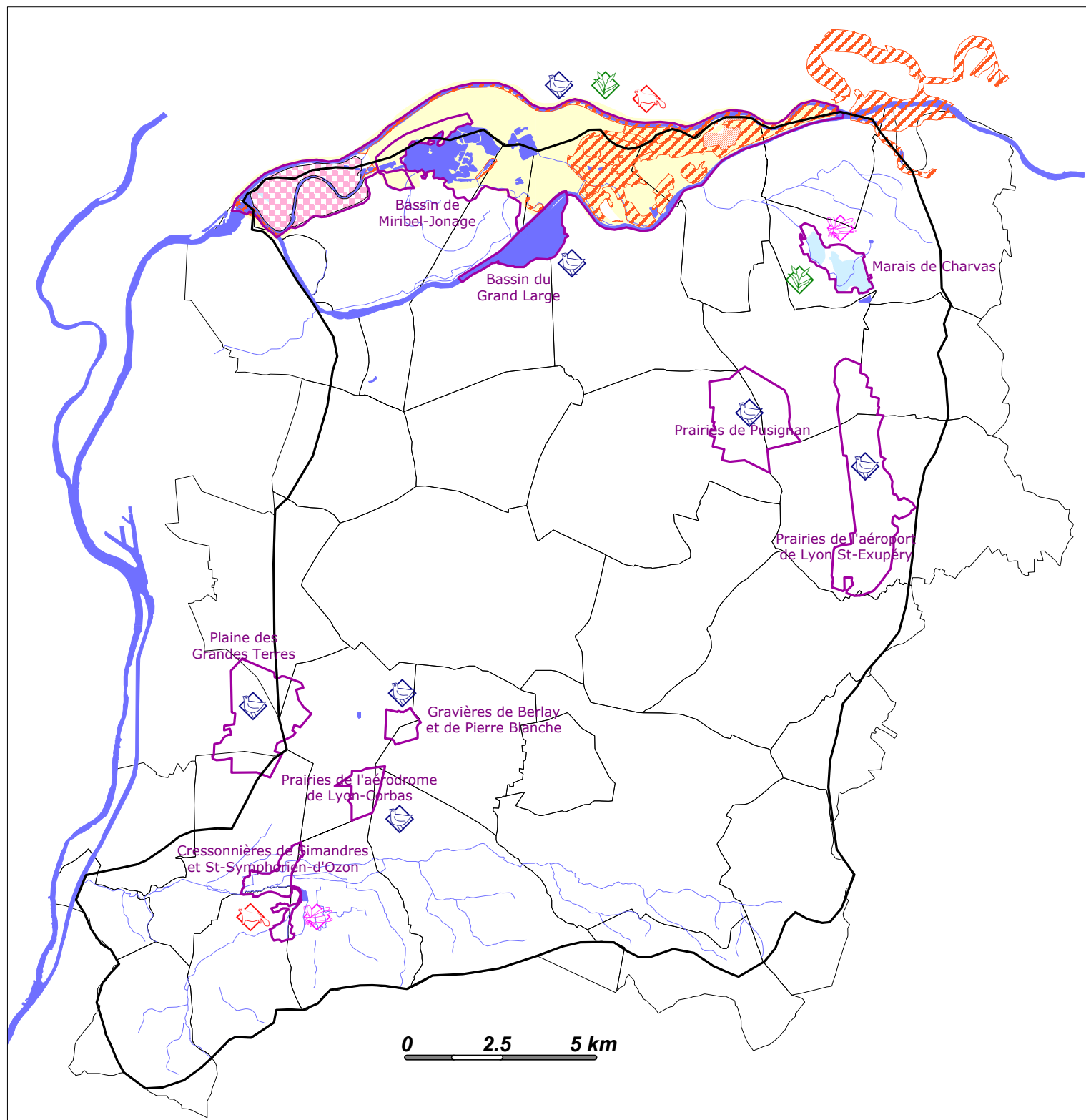

- Espaces naturels sensibles (ENS)**
- 52 : Champs captants de Crépieux-Charmy
 - 53 : Miribel-Jonage
 - 54 : Secteur Est du Rhône amont
 - 69 : V vert - branche nord
 - 70 : Parc de Parilly
 - 71 : V vert - branche sud
 - 72 : Zone du rebord boisé de St-Bonnet et St-Laurent
 - 73 : Plateau et rebords de la butte de Mions-Toussieu
 - 74 : Plaine alluviale de l'Ozon
 - 75 : Collines et mamelons de St-Pierre-de-Chandieu
 - 76 : Plateau et collines de Chaponnay-Marenes

| | | | |
|--|----------------------------------|--|--|
| | Enveloppe NATURA 2000 | | ZNIEFF de type 1 |
| | Habitats NATURA 2000 | | Espèce remarquable d'oiseau |
| | "Zone naturelle volontaire" | | Espèce remarquable de mammifère (castor) |
| | Limite du SAGE de l'Est Lyonnais | | Espèce remarquable d'insecte |
| | Réseau hydrographique | | Espèce végétale remarquable |

Carte élaborée par la Commission Locale de l'Eau - Validation : 19/05/05
 Sources :
 © IGN BD Carthage AERM&C
 DIREN Rhône-Alpes, Département 69
 Périmètre SAGE arrêté interpréfectoral du 20/10/1997